

- Verwaltung
- Eigentumswohnungen / Teileigentum
- Gewerbeobjekte
- Einkaufszentren
- Wohn- und Geschäftshäuser
- Mehrfamilienhäuser
- Wohnanlagen
- Grundstücke

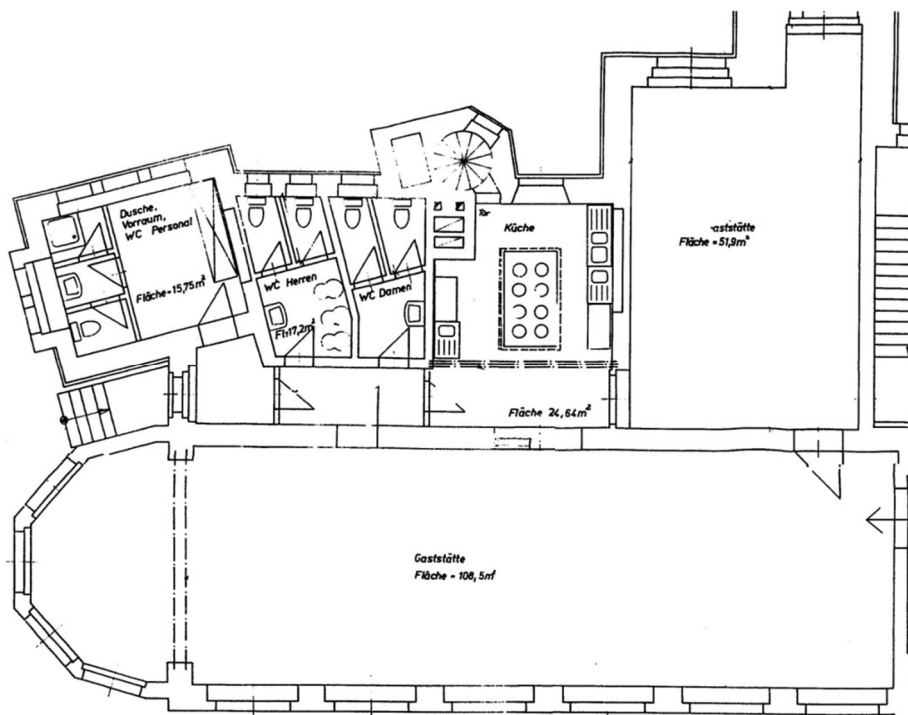

Einheit - Nummer:	001-01
Adresse:	08280 Aue Bahnhofstraße 25
Art:	Gaststätte
Etage:	Erdgeschoss
Wohnfläche:	227,50 m²
Kaltmiete netto:	1.137,50€
Stellplätze netto:	120,00 €
Betriebskostenvorauszahlung netto:	240,00 €
Heizkostenvorauszahlung netto:	230,00 €
Gesamtmiete netto:	1.727,50 €
Mehrwertsteuer (z.Z. 19%)	328,23 €
Gesamtmiete brutto:	2.055,73 €
Mietkaution:	3.412,50 €
Energieverbrauchsausweis:	105,00 kWh/m² a D Gas 1905